







Instituto de Coordenadas  
Cartográficas  
Estadísticas BRASAS 2000  
Meridiano Central WGS84  
Coordenadas Geodésicas de Ponta PTL\_V\_001  
Lat: -23°30'00,12" S  
Long: -48°02'00,12" W  
Cadastramento realizado utilizando  
GPS TECH GEOGOTR-A RT  
Data: 22/08/2018  
Folha: 228

PERFIL DE RUAS

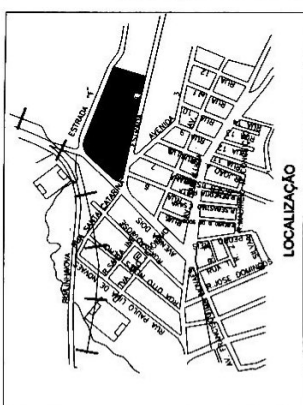
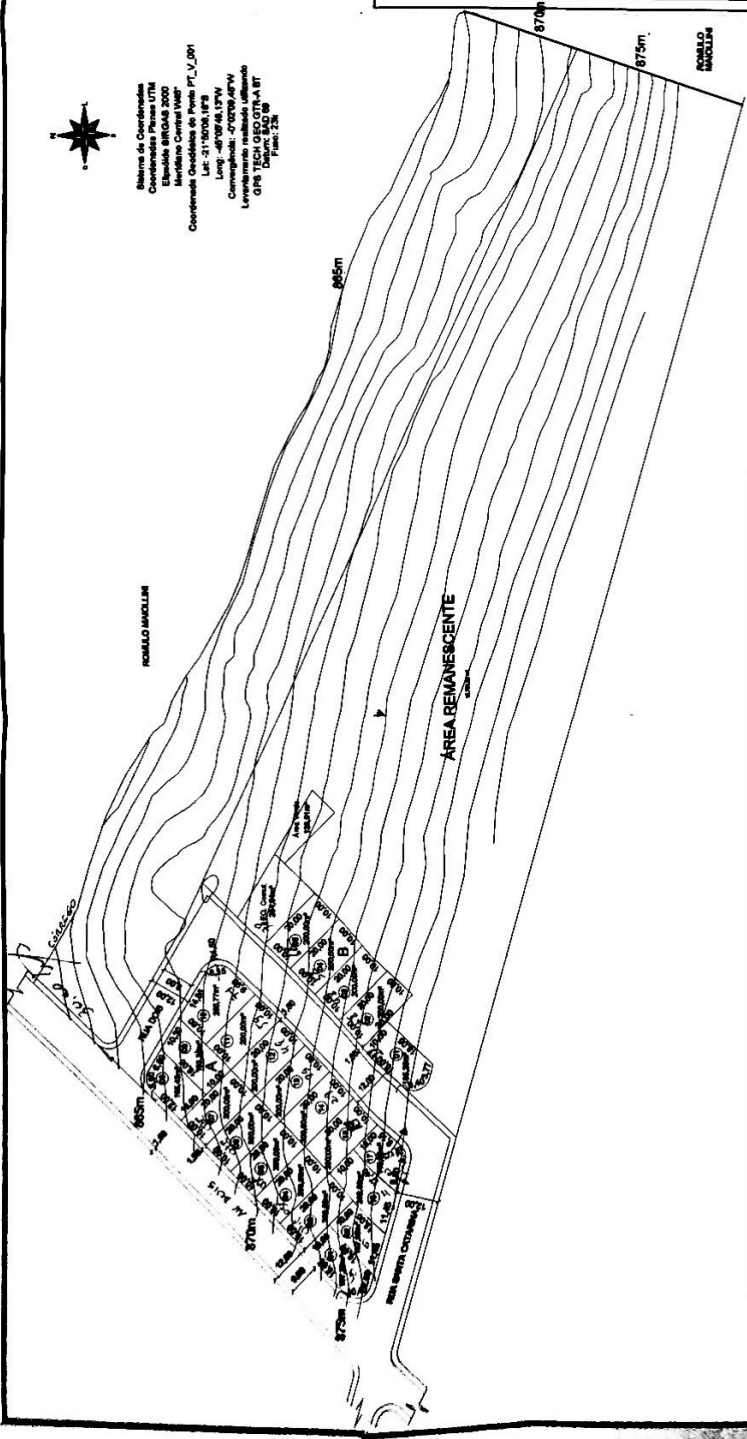

QUADRA A

LOTE	FRENTE		LADO DIREITO		LADO ESQUERDO		CURVA	ÁREA	
	MEDIDA	CONFRONTANTE	MEDIDA	CONFRONTANTE	MEDIDA	CONFRONTANTE			
1	18,85	AVENIDA DOIS	10,00	L02	7,90	RUA SANTA CATARINA	10,20	187,30	
2	14,45	RUA SANTA CATARINA	10,00	L01	15,00	L16		187,95	
3	10,00	ÁREA REMANESCENTE	10,00	L03	20,00	L11		200,00	
4	10,00	ÁVENIDA DOIS	10,00	L04	20,00	L10		200,00	
5	10,00	ÁVENIDA DOIS	10,00	L05	20,00	L09		200,00	
6	10,00	ÁVENIDA DOIS	10,00	L06	20,00	L08		200,00	
7	10,00	ÁVENIDA DOIS	10,00	L07	20,00	L07		200,00	
8	12,00	ÁVENIDA DOIS	10,00	L08	10,00	L06	5,90	185,43	
9	10,30	RUA LUIZ	8,80	RUA DOIS	10,00	L06		183,35	
10	9,90	RUA LUIZ	10,50	L10	14,85	RUA DOIS	8,15	255,77	
11	10,00	RUA LUIZ	20,00	L11	20,00	L10		200,00	
12	10,00	RUA LUIZ	20,00	L12	20,00	L11		200,00	
13	10,00	RUA LUIZ	20,00	L13	20,00	L12		200,00	
14	10,00	RUA LUIZ	20,00	L14	20,00	L13		200,00	
15	10,00	RUA LUIZ	20,00	L15	20,00	L14		200,00	
16	11,48	RUA SANTA CATARINA	10,00	L16	23,00	L20/23		202,00	
17	8,40	RUA SANTA CATARINA	10,00	L18	17,40	RUA LUIZ	1,17	202,06	
ÁREA TOTAL DA QUADRA								4,78	148,06
ÁREA TOTAL DA QUADRA									3.316,80

QUADRA B

LOTE	FRENTE		LADO DIREITO		LADO ESQUERDO		CURVA	ÁREA	
	MEDIDA	CONFRONTANTE	MEDIDA	CONFRONTANTE	MEDIDA	CONFRONTANTE			
1	10,00	ÁREA REMANESCENTE	10,00	L02	20,00	ÁREA REMANESCENTE	9,40	185,25	
2	10,00	ÁREA REMANESCENTE	10,00	L03	20,00	ÁREA REMANESCENTE		200,00	
3	10,00	ÁREA REMANESCENTE	20,00	L04	20,00	ÁREA REMANESCENTE		200,00	
4	10,00	ÁREA REMANESCENTE	20,00	L05	20,00	L03		200,00	
5	10,00	ÁREA REMANESCENTE	20,00	E0 COMUNITARIO	20,00	L04		200,00	
ÁREA TOTAL DA QUADRA									995,25

QUADRA	QUANT.	ÁREA
A	17	3.316,80
B	5	995,25
TOTAL DE LOTES 22		
TOTAL DE ÁREA		4.312,05

ASSUNTO: PROJETO PARA LOTEAMENTO DE ÁREA

FRANCHA: 01/01

ARQUITETURA: Plena Babica

TIPO: COMERCIAL

LOCAL: AV. DOIS - SÃO JERONIMO TRÊS CORAÇÕES - MG

PROP.: ROMULO MAIOLINI

AUTOR PROJ.: MARCIO WADI NEDER Eng. Civil - CREA: 32.940/D MG

CPF: 121.250.408-20

CPF: 309.982.528-49

CPF: 309.982.528-49

R.T.: MARCIO WADI NEDER Eng. Civil - CREA: 32.940/D MG

PROJ.: [Signature]

A. PROJ.: [Signature]

R.T.: [Signature]

DESA: DUNSKY WELLO NEDER DATA: ABRIL/2012

ESB: 1:1000

P.M.T.C.

ÁREAS (m²):  
 2,00 m²  
 4.312,05 m² = 28,48%  
 7.248,06 m² = 48,92%  
 12.791,32 m² = 82,60%  
 4.312,05 m² = 28,48%  
 7.248,06 m² = 48,92%

ÁREA TOTAL: 2,00 m²

ÁREA ALLOTAR: 7.248,06 m²

ÁREA REMANESCENTE: 12.791,32 m²

LOTES: 22

RUA: EG. COMUN. - ÁREA VERDE

TOTAL: 7.248,06 m² = 100,00%

CREA: [Stamp]

ARGUIMENTO DE TEMA CONJUNTO  
 PROJETO APROVADO  
 em atendimento ao art. 10º, II, do art. 174º do R.T. nº 1.100/2012  
 Data: 06/06/12

WILLIAM DEAN COMPAZ  
 Eng. Civil - CREA: 31.720-D-165  
 Diretor de Departamento  
 5411

ANEXO Nº 178

ARGUIMENTO DE PROJETOS

